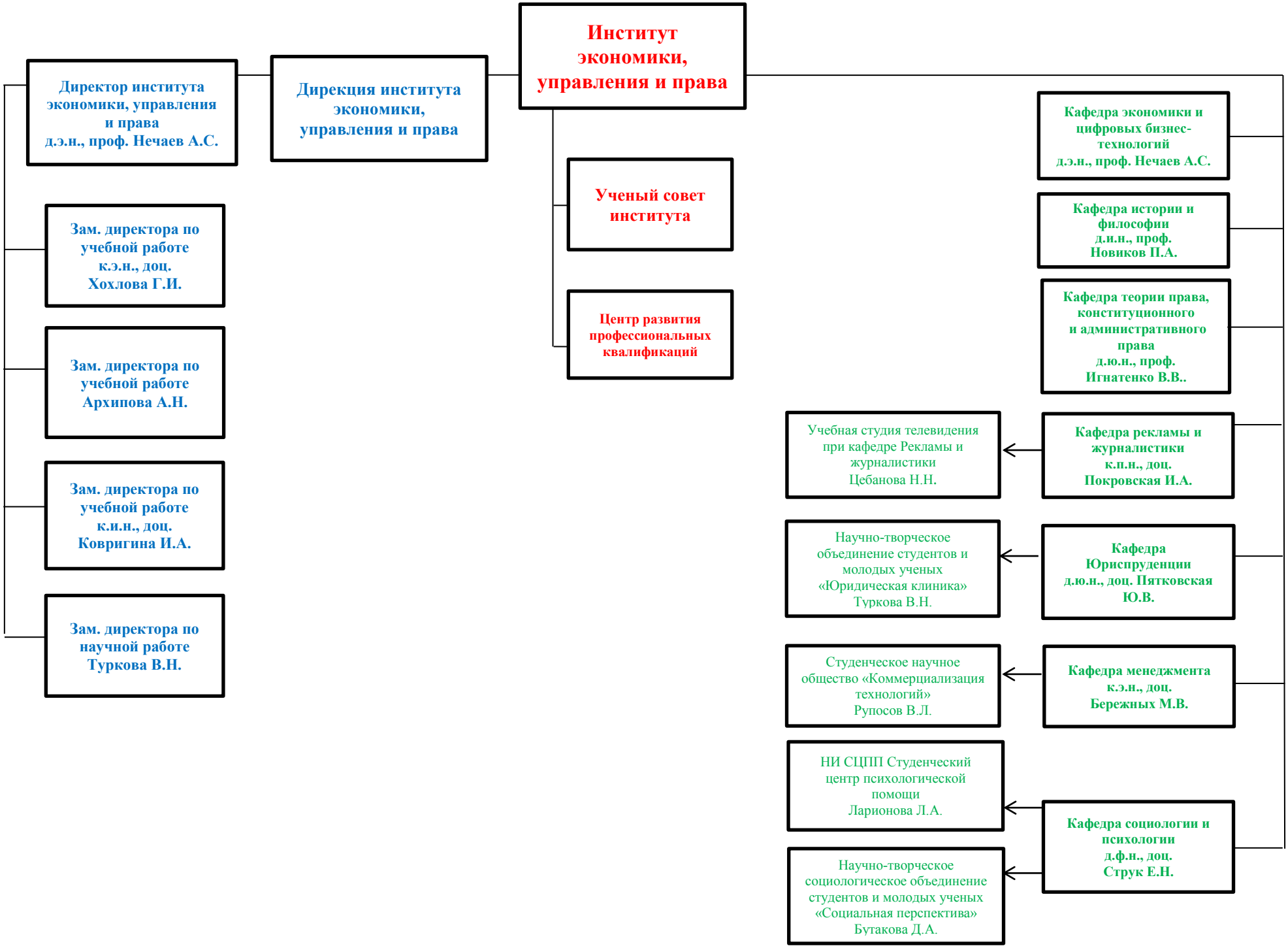
Институт экономики, управления и права
Дирекция института экономики, управления и права
Директор института экономики, управления и права д.э.н., проф. Нечаев А.С.
Зам. директора по учебной работе к.э.н., доц. Хохлова Г.И.
Зам. директора по учебной работе Архипова А.Н.
Зам. директора по учебной работе к.и.н., доц. Ковригина И.А.
Зам. директора по научной работе Туркова В.Н.
Ученый совет института
Центр развития профессиональных квалификаций
Кафедра экономики и цифровых бизнес-технологий д.э.н., проф. Нечаев А.С.
Кафедра истории и философии д.и.н., проф. Новиков П.А.
Кафедра теории права, конституционного и административного права д.ю.н., проф. Игнатенко В.В..
Кафедра рекламы и журналистики к.п.н., доц. Покровская И.А.
Учебная студия телевидения при кафедре Рекламы и журналистики Цебанова Н.Н.
Кафедра Юриспруденции д.ю.н., доц. Пятковская Ю.В.
Научно-творческое объединение студентов и молодых ученых «Юридическая клиника» Туркова В.Н.
Кафедра менеджмента к.э.н., доц. Бережных М.В.
Студенческое научное общество «Коммерциализация технологий» Рупосов В.Л.
Кафедра социологии и психологии д.ф.н., доц. Струк Е.Н.
НИ СЦПП Студенческий центр психологической помощи Ларионова Л.А.
Научно-творческое социологическое объединение студентов и молодых ученых «Социальная перспектива» Бутакова Д.А.